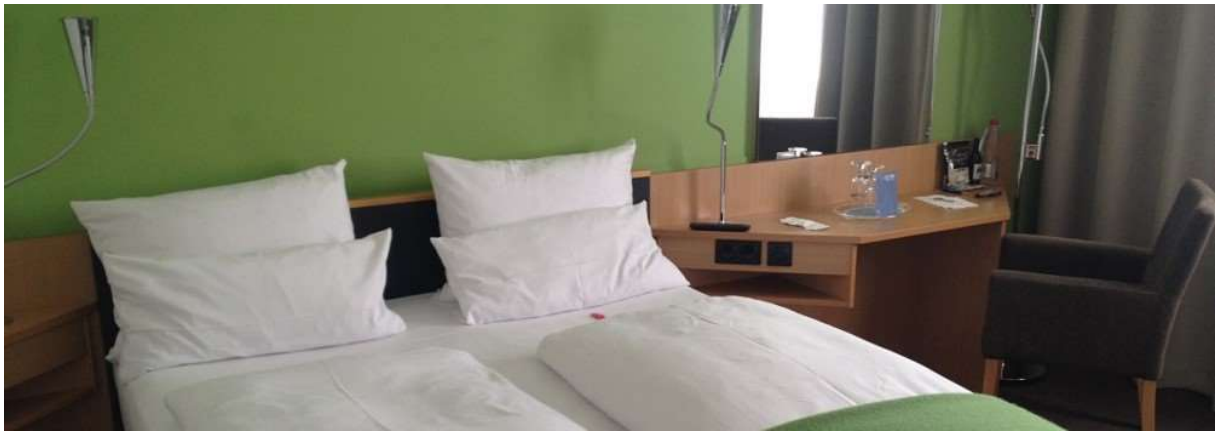

Sind Wohnprojekte nichts für Ehepaare?

Ehepaare sind tatsächlich die Minderheit und oft auch die Ausnahme in Wohnprojekten. Viele Ehepaare denken sich, solange wir beide leben, sind wir ja nicht allein. Dabei übersehen sie drei wichtige Aspekte:

Gerade für ältere Ehepaare ist es wohltuend, ihre über Jahre eingeübten Rituale mit neuen Impulsen zu bereichern (und manche Ehemänner haben schon in einem Wohnprojekt ihre charmante Seite neu belebt).

Auch für Ehepaare ist es eine glückliche Konstellation, eine vertrauensvolle Hilfestellung direkt im Haus erhalten zu können.

Und nach dem Tod des geliebten Ehepartners braucht es Zeit, bis man wieder genügend Kraft gewonnen hat, seine Lebensumstände noch einmal grundlegend zu verändern.

Dabei sind gerade Ehepaare eine große Bereicherung für Wohnprojekte!

Gut, dass wir diesen Schritt gewagt haben, bevor wir alt sind!

Ein gemeinschaftliches Leben ist bunt, manchmal auch anstrengend, aber es hält länger lebendig und eigenständig. Und Gemeinschaft bremst die Entwicklung von Schrullen!

Susanne und Andreas Schmige